

Wohnung-Nr. 3 - 1. OG. links

Wohnen:  $(5,46 \times 3,50 - 0,75 \times 0,30) \times 0,97 = 18,32 \text{ qm}$   
 Schlafen:  $5,00 \times 3,50 \times 0,97 = 16,98 \text{ qm}$   
 Küche:  $3,60 \times 2,70 \times 0,97 = 9,43 \text{ qm}$   
 Bad:  $(3,00 \times 1,50 + 1,00 \times 1,90) \times 0,97 = 6,21 \text{ qm}$   
 Diele:  $(2,70 \times 2,50 + 1,10 \times 1,50) \times 0,97 = 8,15 \text{ qm}$   
 Balkon:  $2,70 \times 1,15 \times 0,5 = 1,55 \text{ qm}$

ca. 3m  
 60,64 qm

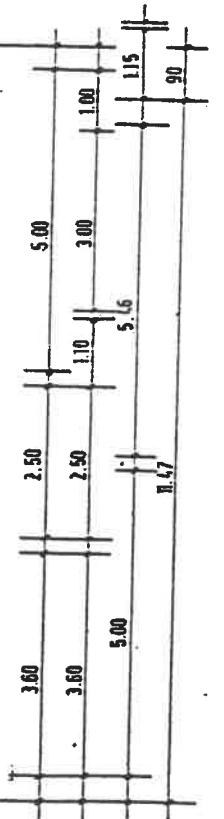
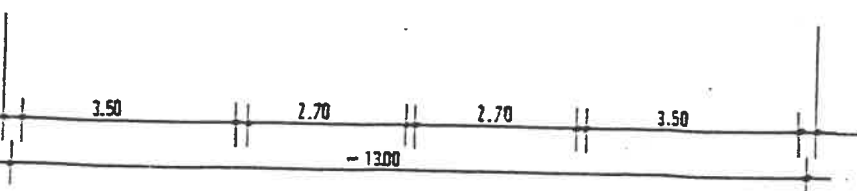
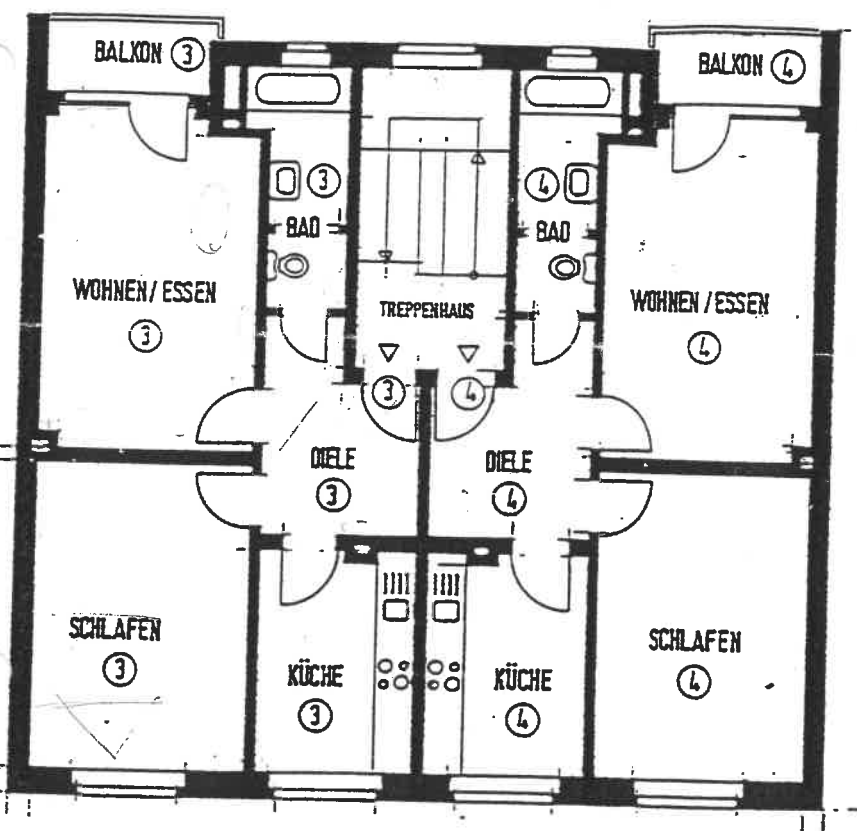
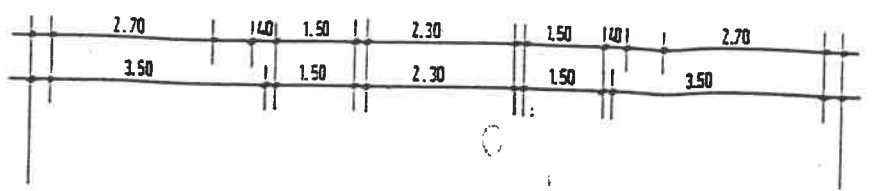

Az.: 63-24-  
 AUFTEILUNGSPL

Er gehört zur Bt  
 tigen Tare aufgr  
 des Wohnungs  
 15.000 - m. G.  
 Stadt Duisbur  
 Der Oberstadtr



**Architekturbüro D**  
 Nähe Eiche 49, 4630 Bochum 7

Projekt	Mehrerstraße 55 in 4100 Duisburg	Bestand	CU-4800
Objekt	1. OBERGESCHOSS	Blatt	1 : 25

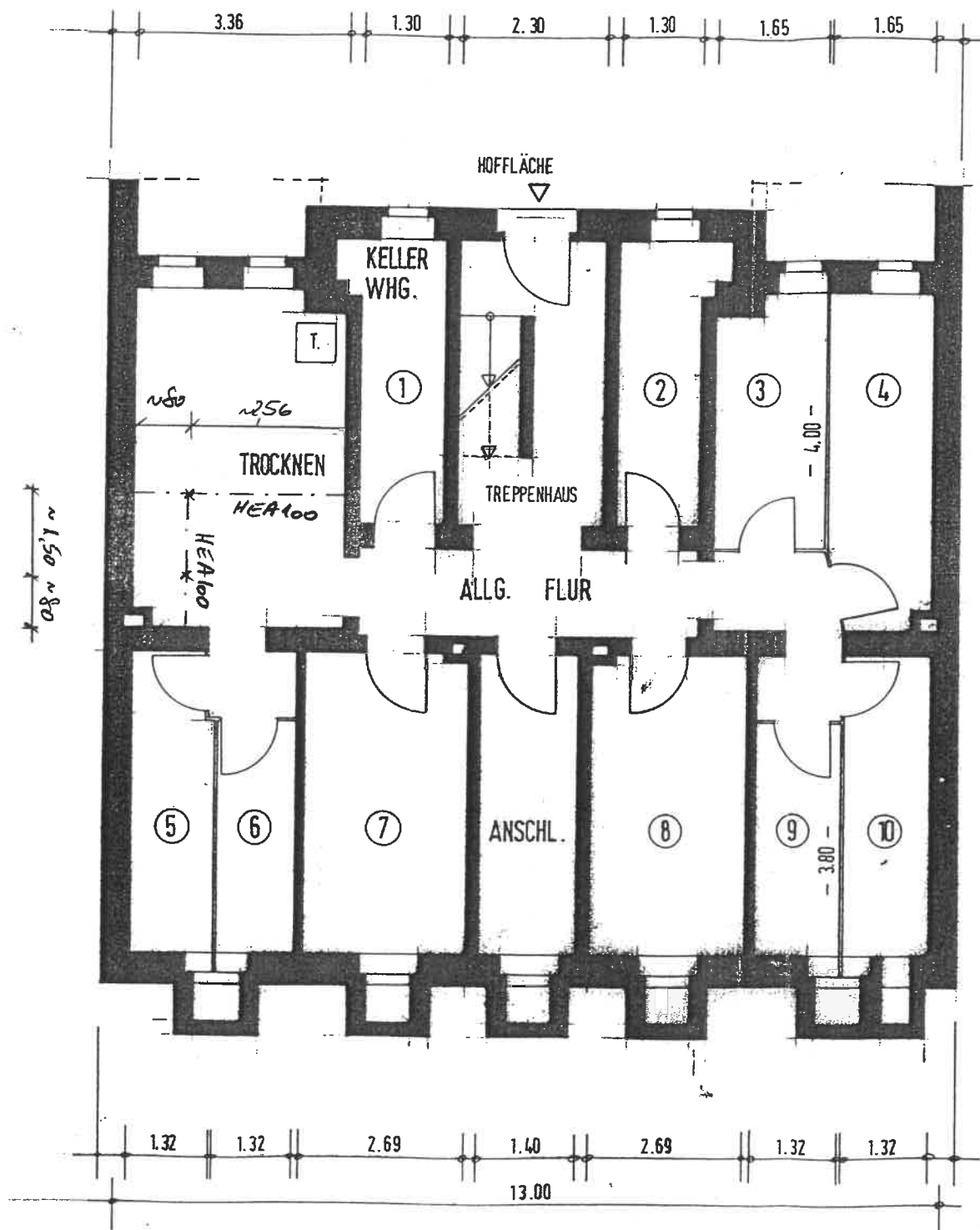

Az.: 63-24-W93-0015  
 AUFTEILUNGSPLAN Nr. 2

Er gehört zur Bescheinigung vom heutigen Tage aufgrund des §7 Abs. 4 Nr. 2 des Wohnungseigentumsgesetzes vom 15.3.1951 - in der z. Zeit gültigen Fassung -  
 Stadt Duisburg, den 29. 3. 93

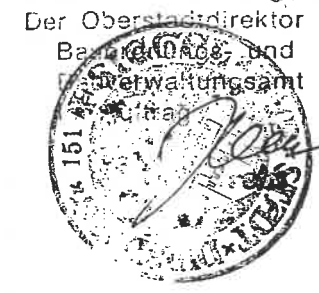

2 x HEA100 Abfangträger f. Trepp

PROF. DIPL.-ING. G. LEWENTON  
 PROF. DR.-ING. E. WERNER  
 DIPL.-ING. L. SCHWARTZ  
 ING.-GESELLSCHAFT FÜR TRAGWERKSPLANUNG MBH  
 BERATUNG · STATIK · GESAMTPLANUNG · BAULEITUNG  
 23/10/00



Architekturbüro Dipl.-Ing. Baublies + Dittmann

Höhe Eiche 49, 4630 Bochum 7 Tel.: 0234 / 29 27 46 Fax: 0234 / 29 61 20

Projekt	Mainstraße 55 in 4100 Duisburg	Bauherr	GURA GmbH 4200 Oberhausen, Lothringer Straße 133	Blatt-Nr.	1
Planmaß	KELLERGESCHOSS	Maßstab	1 : 100	Datum	25.11.1992
		Unterschrift			