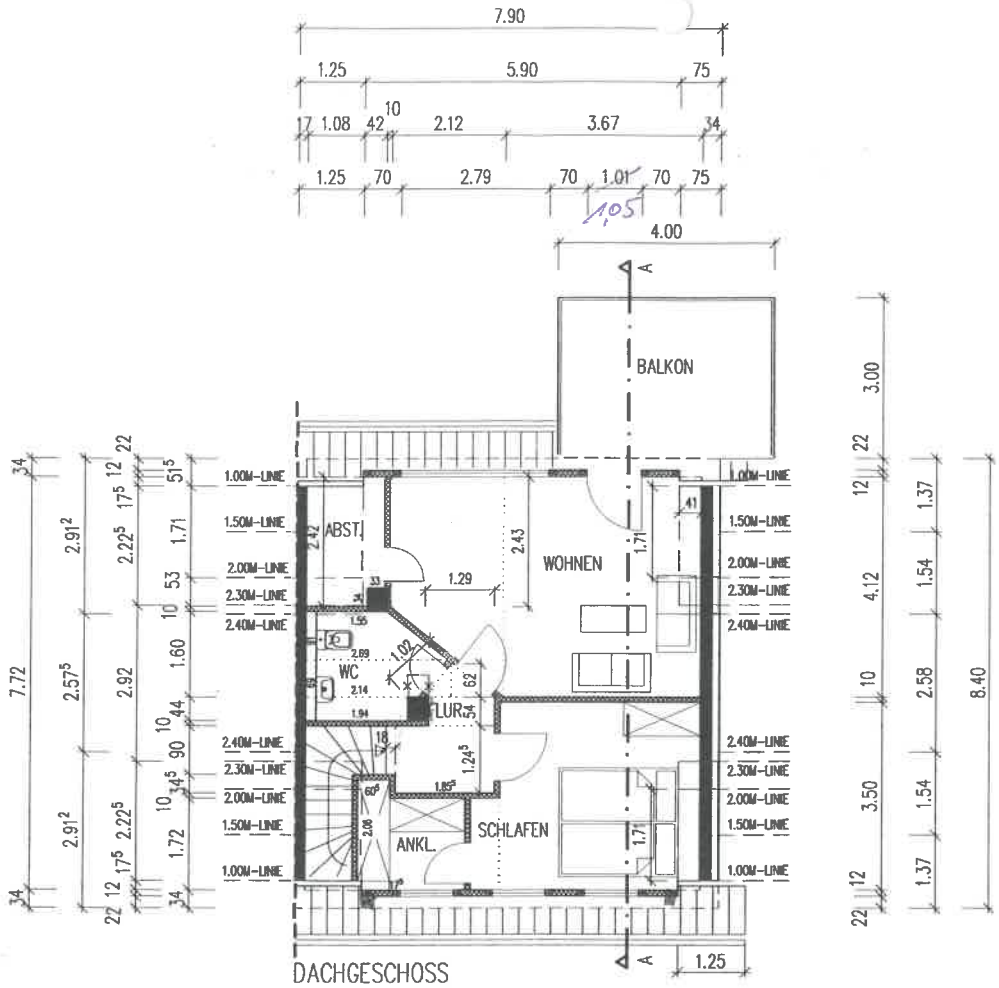

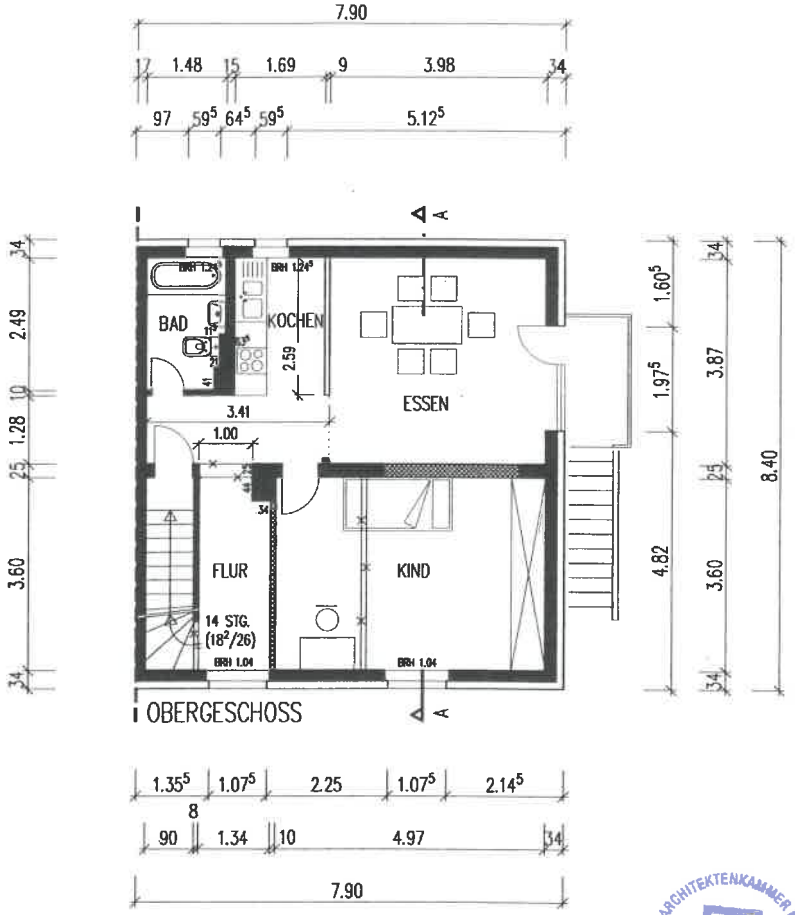

BESTAND

ABBRUCH

NEU

ARCHITEKTENKAMMER NW KÖRPERSCHAFT DES ÖFFENTLICHEN RECHTS
ARCHITEKT
A 18430

DIPL.–ING. WERNER LIETZ ARCHITEKT HALDENSTR. 14a, 45966 GLADBECK, TEL. (0 20 43) 94 82 64 FAX 94 82 66			Bauherr
Bauherr	DETLEF LAUSTER AUGUST–BRUST–STRASSE 55 45899 GELSENKIRCHEN		
Objekt	AUFSTOCKUNG EINES WOHNHAUSES UND ANBAU EINES BALKONS AUGUST–BRUST–STRASSE 55 45899 GELSENKIRCHEN		Architekt
Bauteil	OBERGESCHOSS DACHGESCHOSS		
Datum 16.08.2006	Plan–Nr. 0618 GAS 100	Masstab 1:100	MS/sp

DIPL.-ING. WERNER LIETZ
ARCHITEKT· HALDENSTR. 14·
45966 GLADBECK · TEL. 02043/948264 · FAX 9·